Projet GNEX

Infrastructure

Système et Réseau

Lycée Honoré d'Estienne d'Orves
13, av. d'Estienne d'Orves
06050 Nice cedex

ACTIVATION DU BUREAU À DISTANCE

—RÉSUMÉ DU DOCUMENT—

Ce document permet de savoir comment configurer le bureau à distance sur les VM Windows.

Représentants :

Aronn	*Navarro*
Antoine	Hennetier
Benjamin	Giraudo
Iheb	Ouni

Fiche de Suivi des évolutions

Version	Date	Objet de l'évolution	Créateur
1.0	09/01/26	Création du document	Navarro Aronn
1.0	05/03/26	Test et Validation du document	Hennetier Antoine

Liste de Diffusion

Entité (service IT)	Nom	Fonction
Service informatique	OUNI Iheb	Technicien informatique
Service informatique	HENNETIER Antoine	Technicien informatique
Service informatique	GIRAUDO Benjamin	Technicien informatique
Service informatique	NAVARRO Aronn	Technicien informatique

Sommaire

1	**PREMIÈRE PARTIE**	**4 - 5**
1.1	**ACTIVER BUREAU À DISTANCE**	**4**
1.2	**GESTIONNAIRE DE SERVEUR**	**5 - 8**

1.1 **<u>Objectifs</u> :** L'objectif de cette procédure est de décrire les étapes nécessaires à l'activation du Bureau à distance sur un poste informatique afin de permettre aux administrateurs ou aux techniciens informatiques d'accéder à distance aux systèmes des utilisateurs de manière sécurisée. Cette fonctionnalité a pour but de faciliter les opérations de maintenance, de support technique et de dépannage, en offrant la possibilité d'intervenir rapidement sans nécessiter de déplacement physique sur site. L'activation du Bureau à distance contribue également à améliorer la gestion des infrastructures informatiques, à réduire les temps d'arrêt des postes de travail et à assurer une meilleure continuité de service. En permettant une prise en main à distance, cette solution optimise l'efficacité des interventions tout en garantissant un niveau de sécurité conforme aux bonnes pratiques de l'entreprise.

1.2 <u>Activer bureau à distance</u> :

Paramètre -> Système -> Bureau à distance -> Activer

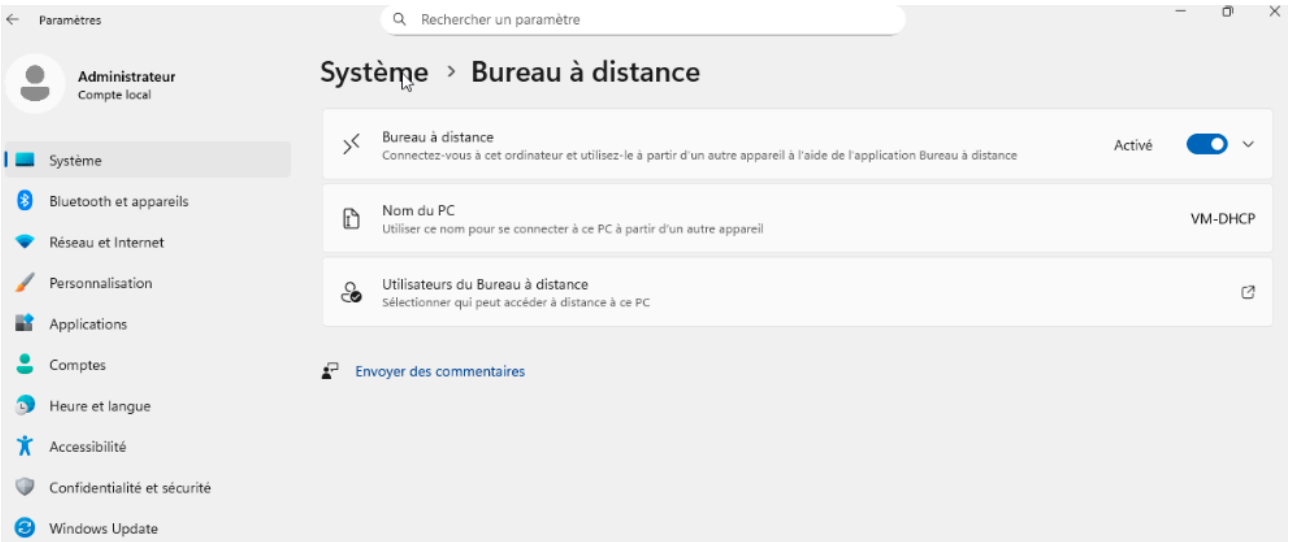

1.2 Gestionnaire de serveur :

- ***Gérer -> ajouter des rôles et fonctionnalités***

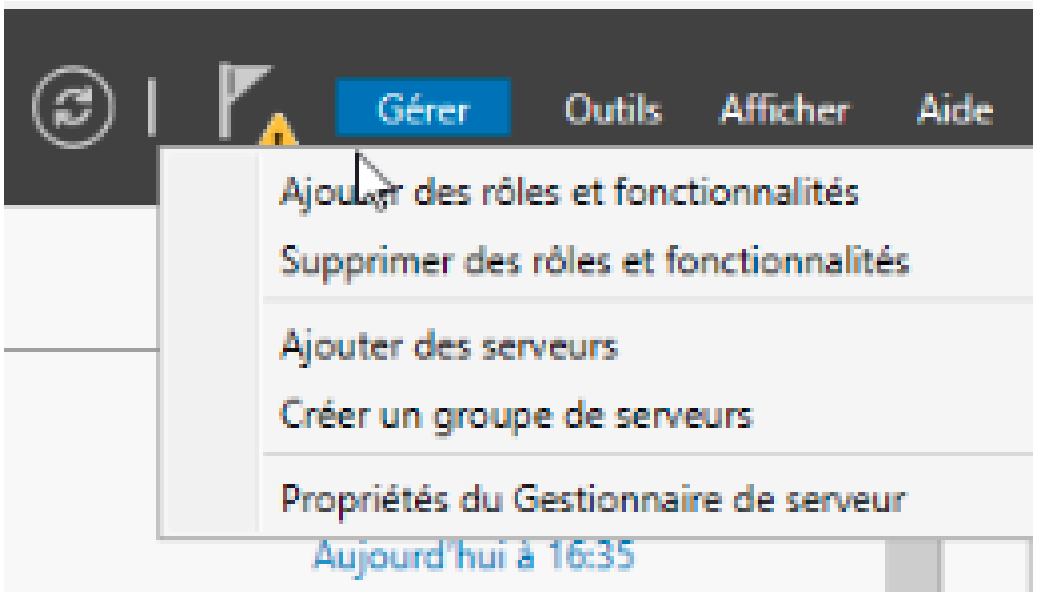

- ***Sélectionner "Accès à distance"***

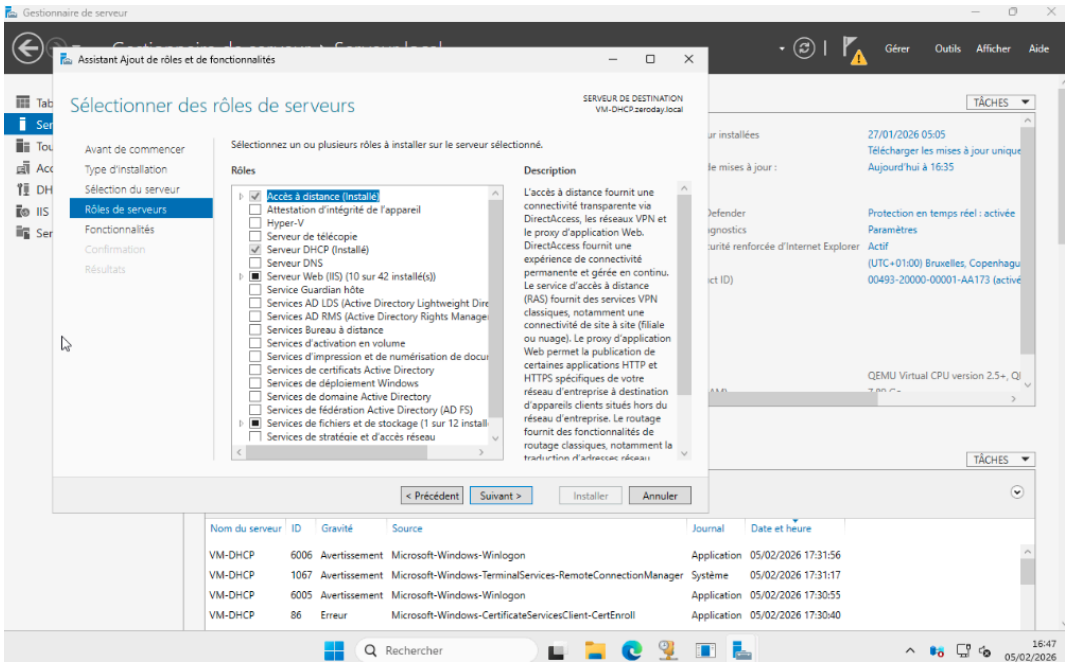

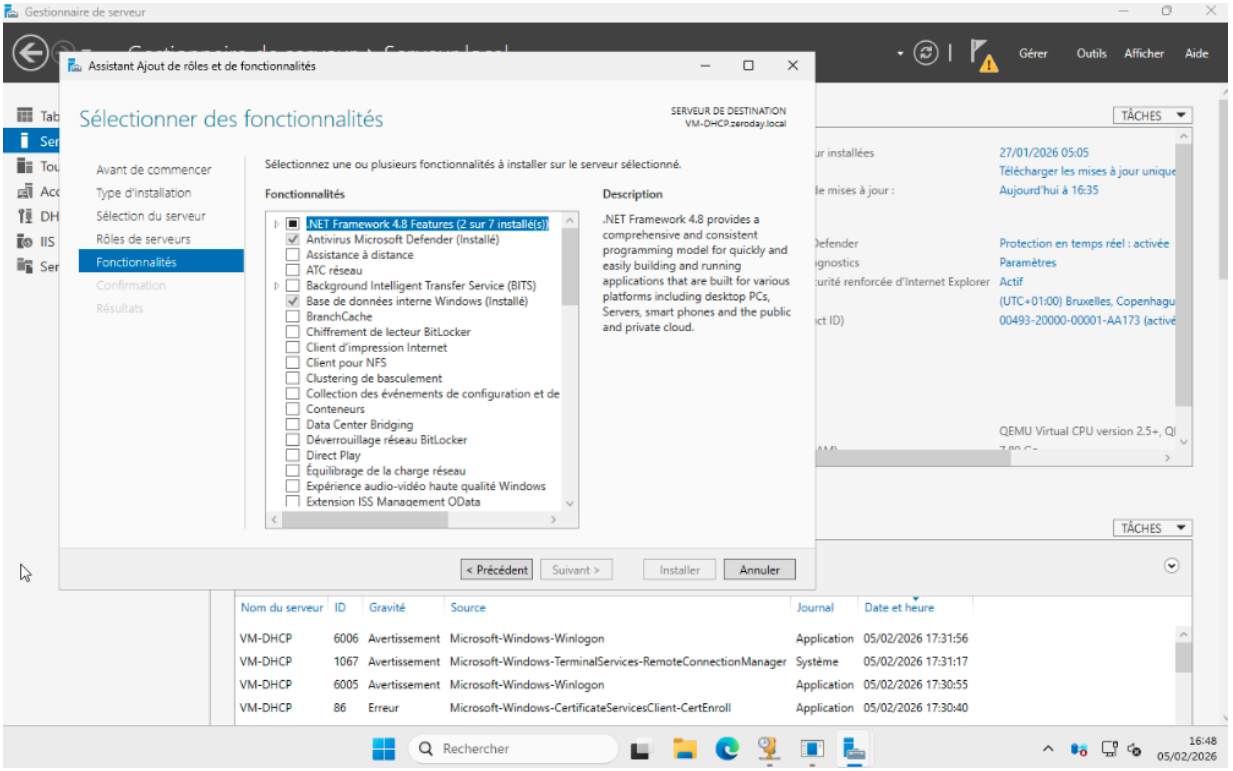
Gestionnaire de serveur
Assistant Ajout de rôles et de fonctionnalités
Sélectionner des fonctionnalités
SERVEUR DE DESTINATION
VM-DHCP.zeroday.local
Avant de commencer
Type d'installation
Sélection du serveur
Rôles de serveurs
Fonctionnalités
Confirmation
Résultats
Sélectionnez une ou plusieurs fonctionnalités à installer sur le serveur sélectionné.
Fonctionnalités
Description
.NET Framework 4.8 Features (2 sur 7 installé(s))
Antivirus Microsoft Defender (Installé)
Assistance à distance
ATC réseau
Background Intelligent Transfer Service (BITS)
Base de données interne Windows (Installé)
BranchCache
Chiffrement de lecteur BitLocker
Client d'impression Internet
Client pour NFS
Clustering de basculement
Collection des événements de configuration et de
Conteneurs
Data Center Bridging
Déverrouillage réseau BitLocker
Direct Play
Équilibrage de la charge réseau
Expérience audio-vidéo haute qualité Windows
Extension ISS Management OData
.NET Framework 4.8 provides a comprehensive and consistent programming model for quickly and easily building and running applications that are built for various platforms including desktop PCs, Servers, smart phones and the public and private cloud.
< Précédent
Suivant >
Installer
Annuler
Gérer
Outils
Afficher
Aide
TÂCHES
27/01/2026 05:05
Télécharger les mises à jour unique
Aujourd'hui à 16:35
Protection en temps réel : activée
Paramètres
Actif
(UTC+01:00) Bruxelles, Copenhagu
00493-20000-00001-AA173 (activé
QEMU Virtual CPU version 2.5+, QI
Nom du serveur
ID
Gravité
Source
Journal
Date et heure
VM-DHCP 6006 Avertissement Microsoft-Windows-Winlogon Application 05/02/2026 17:31:56
VM-DHCP 1067 Avertissement Microsoft-Windows-TerminalServices-RemoteConnectionManager Système 05/02/2026 17:31:17
VM-DHCP 6005 Avertissement Microsoft-Windows-Winlogon Application 05/02/2026 17:30:55
VM-DHCP 86 Erreur Microsoft-Windows-CertificateServicesClient-CertEnroll Application 05/02/2026 17:30:40
Rechercher
16:48
05/02/2026

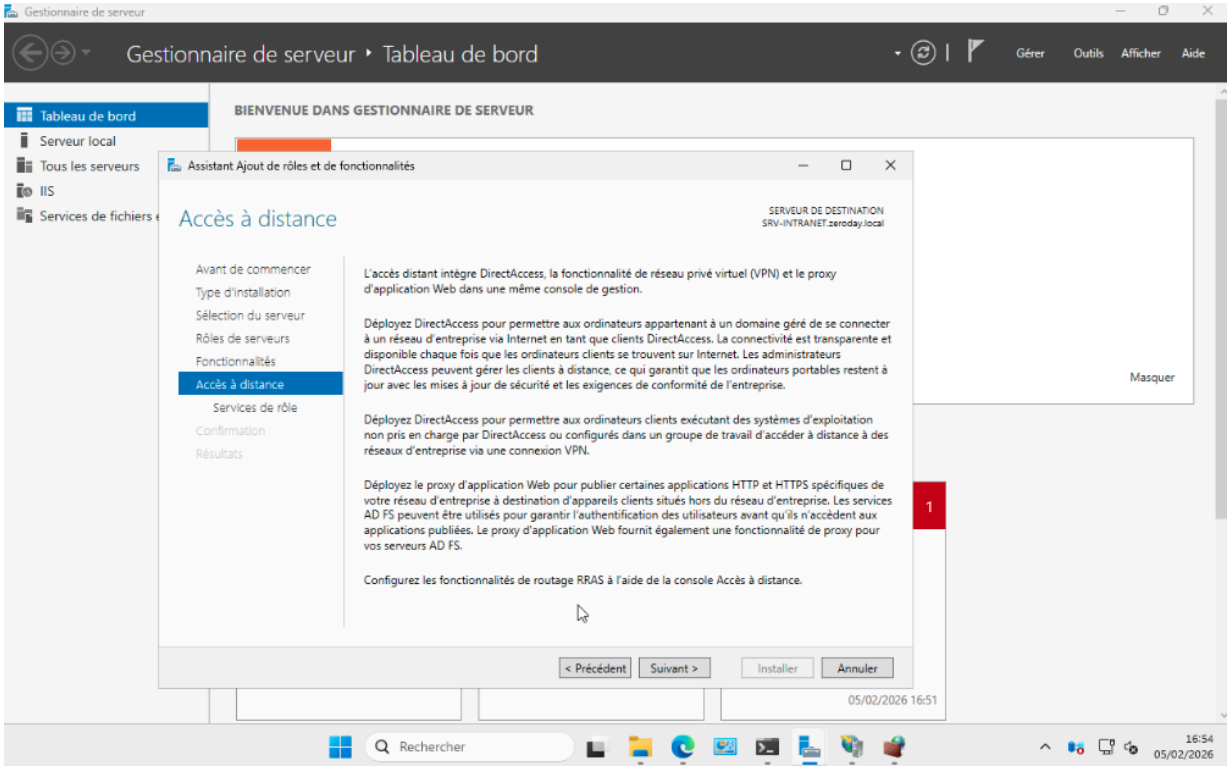
Gestionnaire de serveur
Gestionnaire de serveur ‣ Tableau de bord
Gérer
Outils
Afficher
Aide
Tableau de bord
Serveur local
Tous les serveurs
IIS
Services de fichiers
BIENVENUE DANS GESTIONNAIRE DE SERVEUR
Assistant Ajout de rôles et de fonctionnalités
Accès à distance
SERVEUR DE DESTINATION
SRV-INTRANET.zeroday.local
Avant de commencer
Type d'installation
Sélection du serveur
Rôles de serveurs
Fonctionnalités
Accès à distance
Services de rôle
Confirmation
Résultats
L'accès distant intègre DirectAccess, la fonctionnalité de réseau privé virtuel (VPN) et le proxy d'application Web dans une même console de gestion.
Déployez DirectAccess pour permettre aux ordinateurs appartenant à un domaine géré de se connecter à un réseau d'entreprise via Internet en tant que clients DirectAccess. La connectivité est transparente et disponible chaque fois que les ordinateurs clients se trouvent sur Internet. Les administrateurs DirectAccess peuvent gérer les clients à distance, ce qui garantit que les ordinateurs portables restent à jour avec les mises à jour de sécurité et les exigences de conformité de l'entreprise.
Déployez DirectAccess pour permettre aux ordinateurs clients exécutant des systèmes d'exploitation non pris en charge par DirectAccess ou configurés dans un groupe de travail d'accéder à distance à des réseaux d'entreprise via une connexion VPN.
Déployez le proxy d'application Web pour publier certaines applications HTTP et HTTPS spécifiques de votre réseau d'entreprise à destination d'appareils clients situés hors du réseau d'entreprise. Les services AD FS peuvent être utilisés pour garantir l'authentification des utilisateurs avant qu'ils n'accèdent aux applications publiées. Le proxy d'application Web fournit également une fonctionnalité de proxy pour vos serveurs AD FS.
Configurez les fonctionnalités de routage RRAS à l'aide de la console Accès à distance.
< Précédent
Suivant >
Installer
Annuler
Masquer
05/02/2026 16:51
Rechercher
16:54
05/02/2026

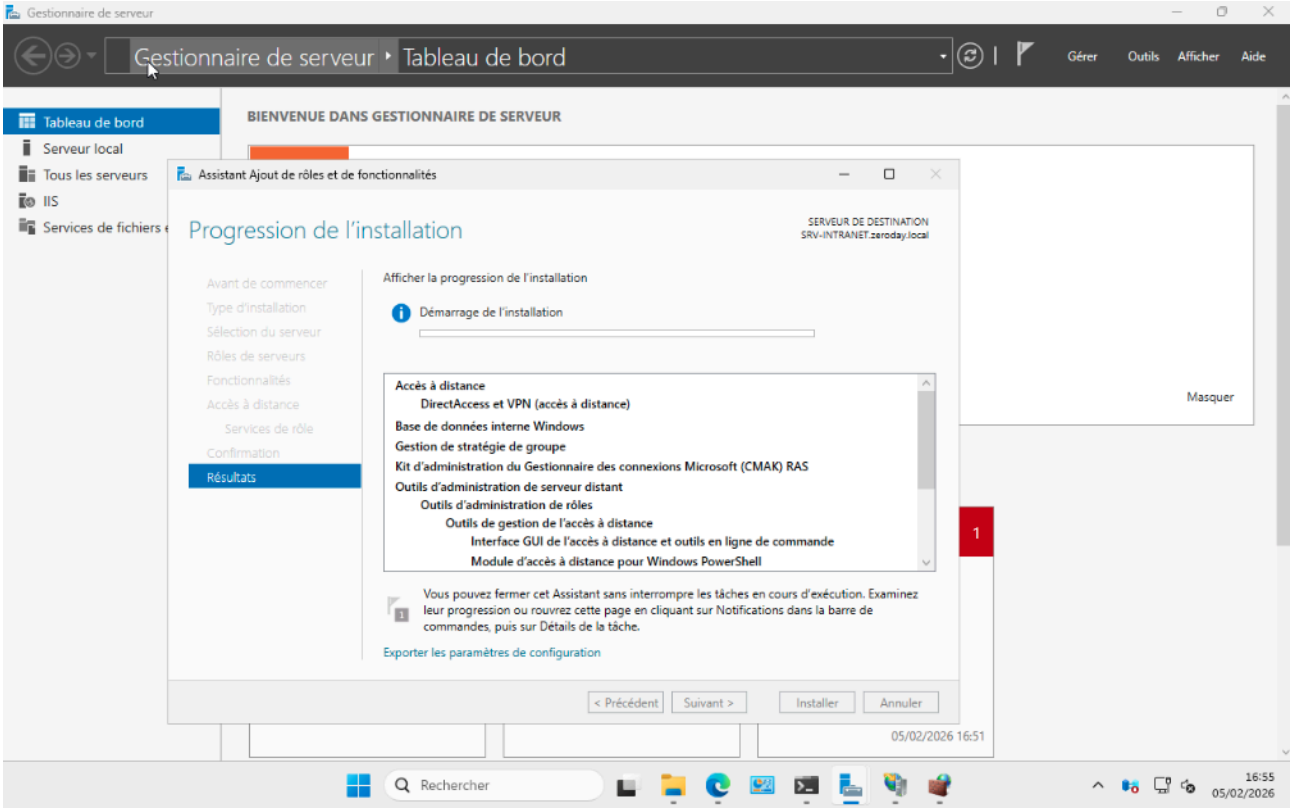
Gestionnaire de serveur
Gestionnaire de serveur ‣ Tableau de bord
Gérer
Outils
Afficher
Aide
Tableau de bord
Serveur local
Tous les serveurs
IIS
Services de fichiers
BIENVENUE DANS GESTIONNAIRE DE SERVEUR
Assistant Ajout de rôles et de fonctionnalités
Progression de l'installation
SERVEUR DE DESTINATION
SRV-INTRANET.zeroday.local
Avant de commencer
Type d'installation
Sélection du serveur
Rôles de serveurs
Fonctionnalités
Accès à distance
Services de rôle
Confirmation
Résultats
Afficher la progression de l'installation
Démarrage de l'installation
Accès à distance
DirectAccess et VPN (accès à distance)
Base de données interne Windows
Gestion de stratégie de groupe
Kit d'administration du Gestionnaire des connexions Microsoft (CMAK) RAS
Outils d'administration de serveur distant
Outils d'administration de rôles
Outils de gestion de l'accès à distance
Interface GUI de l'accès à distance et outils en ligne de commande
Module d'accès à distance pour Windows PowerShell
Vous pouvez fermer cet Assistant sans interrompre les tâches en cours d'exécution. Examinez leur progression ou rouvrez cette page en cliquant sur Notifications dans la barre de commandes, puis sur Détails de la tâche.
Exporter les paramètres de configuration
< Précédent
Suivant >
Installer
Annuler
Masquer
05/02/2026 16:51
Rechercher
16:55
05/02/2026

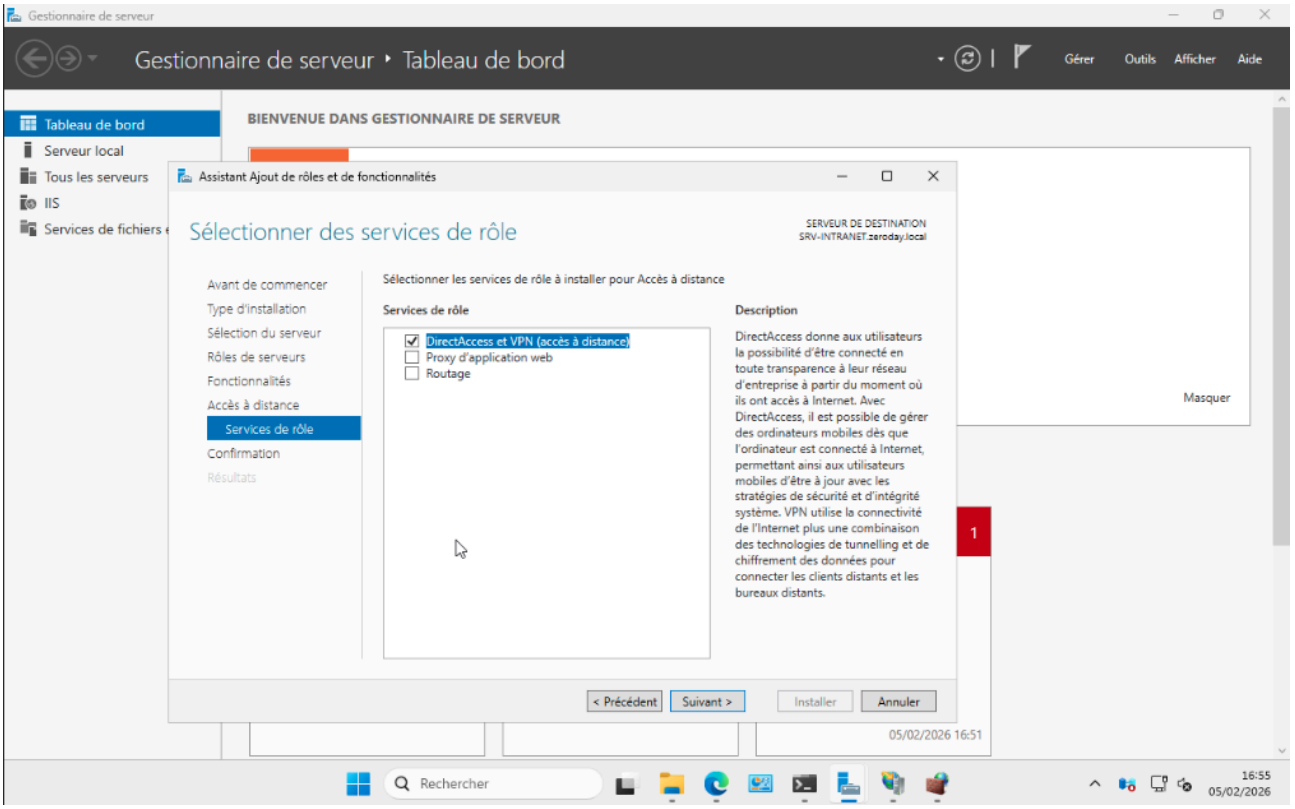
Gestionnaire de serveur
Gestionnaire de serveur ‣ Tableau de bord
Gérer
Outils
Afficher
Aide
Tableau de bord
Serveur local
Tous les serveurs
IIS
Services de fichiers
BIENVENUE DANS GESTIONNAIRE DE SERVEUR
Assistant Ajout de rôles et de fonctionnalités
Sélectionner des services de rôle
SERVEUR DE DESTINATION
SRV-INTRANET.zeroday.local
Avant de commencer
Type d'installation
Sélection du serveur
Rôles de serveurs
Fonctionnalités
Accès à distance
Services de rôle
Confirmation
Résultats
Sélectionner les services de rôle à installer pour Accès à distance
Services de rôle
DirectAccess et VPN (accès à distance)
Proxy d'application web
Routage
Description
DirectAccess donne aux utilisateurs la possibilité d'être connecté en toute transparence à leur réseau d'entreprise à partir du moment où ils ont accès à Internet. Avec DirectAccess, il est possible de gérer des ordinateurs mobiles dès que l'ordinateur est connecté à Internet, permettant ainsi aux utilisateurs mobiles d'être à jour avec les stratégies de sécurité et d'intégrité système. VPN utilise la connectivité de l'Internet plus une combinaison des technologies de tunnelling et de chiffrement des données pour connecter les clients distants et les bureaux distants.
< Précédent
Suivant >
Installer
Annuler
Masquer
05/02/2026 16:51
Rechercher
16:55
05/02/2026

- ***Redémarrer pour terminer !***